

Transformando información en valor

Acuerdo de colaboración entre

Círculo Empresarial Leones



E

Iberinform Internacional, SAu

Iberinform
Crédito y Caución

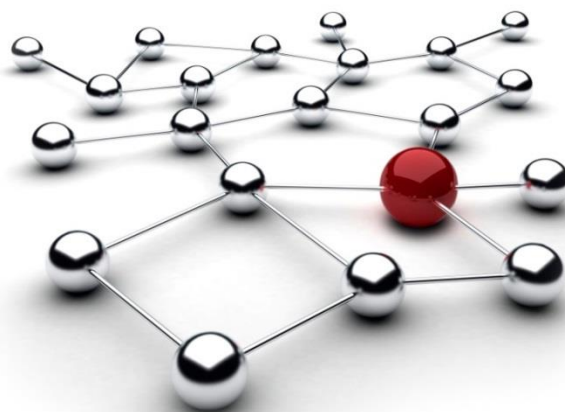

En León, a 19 de Julio de 2016

Iberinform

Iberinform es una compañía de Crédito y Caución que proporciona **soluciones de negocio** para las **áreas financieras, marketing e internacional**. Ofrece herramientas que facilitan la gestión de riesgos, análisis y seguimiento de clientes o sectores en todo su ciclo de relación con la empresa, desde la prospección hasta la recuperación de deudas tanto nacionales como internacionales.

- > 40 años proporcionando **soluciones de negocio** para la identificación, análisis y seguimiento de clientes, proveedores y competidores
- > **Modelos predictivos propios** que minimizan el riesgo de impago y ayudan a las empresas en sus procesos de toma de decisiones
- > **Información de empresas** de todo el mundo y acceso online a 38 países
- > Es el único proveedor del mercado que cuenta con una red de profesionales que amplían y actualizan la información proveniente de las fuentes públicas.
- > Servicios de **recuperación de deudas** con cobertura global y gestión local
- > Filial de **Crédito y Caución**, uno de los principales operadores globales de seguro de crédito con presencia directa en 50 países

2

Nuestros servicios te ayudan a **gestionar mejor el principal activo** de tu empresa: **los clientes**.



› Inteligencia
de Negocio



› Servicios
de Marketing



› Información
Empresarial



› Recuperación
de Deudas

Más información en www.iberinform.es

Productos y Servicios

1.- Insight View (herramienta de gestión integral de clientes)

- El primer **3** en **1** en gestión de clientes
- Es una **herramienta de gestión de clientes** que permite, de una manera integrada y a través de una única solución web, **buscar nuevos clientes, conocer mejor la situación financiera de los actuales y gestionar el riesgo de crédito.**
- Información **permanentemente actualizada y disponible.**
- Incluye información de **6 millones de empresas y autónomos de España y de las empresas de Portugal.**
- Ofrece la **consulta ilimitada durante un año de las empresas y autónomos contratados**
- Sistema de **alertas** de Insight **incluido sin coste** durante un año de las empresas y autónomos contratados.

3



2.- Soluciones de Marketing b2b

- Identificación de Mercados (Nacional e **Internacional**) pudiendo segmentar en base a **criterios como rating, facturación, límite de crédito, empleados**, etc.
- Identificación de Potenciales, mejora la eficacia de las campañas de marketing
- Enriquecimiento de Datos
- Normalización de BBDD



Servicios
de marketing

3.- Información Empresarial

- Valoración de Riesgo, con datos de **contacto, predicción de impago, nivel de solvencia y opinión de crédito.**
- Informe Iber+, **Valoración con cuentas anuales, incidencias de pago, administradores, vinculaciones e información mercantil**
- Informe Investigado, Informe **Iber+ con clientes y proveedores, actividad exportadora, información financiera más actualizada, confirmación de la actividad, etc.**
- Informes Internacionales **37 países on-line:** (Albania, Alemania, Austria, Bélgica, Bosnia y Herzegovina, Bulgaria, Croacia, Dinamarca, Eslovaquia, Eslovenia, Estados Unidos, Estonia, Finlandia, Francia, Hungría, Irlanda, Islandia, Italia, Letonia, Liechtenstein, Lituania, Luxemburgo, Macedonia, Malta, Moldavia, Montenegro, Noruega, Países Bajos, Polonia, Portugal, Reino Unido, República Checa, Rumania, Serbia, Suecia, Suiza, Ucrania).
- Sistemas de **Alertas.**



4

4.- Recuperación de Deudas

- Servicio **Icolletc con Atradius Collections** (Cobertura en el 96% de los países con oficinas en 25 países)

iCollect

Atradius
Collections

4.- Otros Servicios

- Informes Prejudiciales, para **valorar si tiene sentido iniciar procedimiento judicial.**
- Servicio Registro, **Propiedad, Mercantil, Trafico, Buques, etc.**
- Normalización de BBDD

Anexo I

Iberinform facilitara a las empresas adheridas a CEL los productos y servicios detallados con anterioridad en condiciones preferentes gracias al presente acuerdo:

1.- Insight View (herramienta de gestión integral de clientes)

- **Descuento del 10% sobre las tarifas oficiales.**

2.- Soluciones de Marketing b2b

- **Descuento del 10% sobre las tarifas oficiales.**

3.- Informacion Empresarial

- **Descuento del 10% sobre las tarifas oficiales.**

Se pondrá a disposición de los miembros de CEL un acceso gratuito y sin compromiso con los siguientes servicios gratuitos

- **3 Informes Iber+**
- **3 Informes Internacionales Zona I**
- **3 Valoraciones de riesgo + Opinion de credito**

4.- Recuperacion de Deudas

- **En la primera encomienda, con 5 expedientes uno se gestionara sin gastos de apertura.**

5

La tarifa correspondiente a los servicios se encuentra actualizada y disponible en nuestra web www.iberinform.es

Las condiciones especiales indicadas para los miembros del CEL son de máximos, pudiendo (dependiendo del tipo de contrato) ser modificadas para adaptarlo a cada miembro.

El acceso on line a la informacion empresarial sera mediante contrato pudiendo acceder mediante "link de acceso" que se incorporara en la web que el CEL tiene a disposicion de sus miembros.

El acceso al resto de servicios sera mediante pago por consumo y el importe correspondiente se exigira por meses vencidos.

Ambas partes guardaran absoluta confidencialidad respecto a la informacion confidencial perteneciente a la contraparte de la que tengan conocimiento con motivo de la ejecucion del presente contrato

Validez

Este acuerdo tiene una validez de un (1) año a partir de la fecha de la firma del mismo, con prorrogas automáticas en idénticas condiciones. Se puede solicitar que no se proceda a la renovación automática comunicando por escrito, con un preaviso mínimo de un (1) mes de antelación, respecto a la fecha de renovación del Acuerdo.

Aceptación del acuerdo

La firma del presente acuerdo supone el conocimiento y la aceptación expresa tanto de las condiciones comerciales –incluyendo las económicas–, como de las Condiciones Generales de Contratación de Iberinform disponibles al entrar por primera vez en el área de usuario de www.iberinform.es o en www.insightview.es, al igual que en el Registro de Condiciones Generales de Contratación de Madrid (Nº 20150033055), que fueran aplicables a los productos contratados, así como supone el acceso a los productos y servicios expresamente indicados en el presente documento.

El firmante reconoce que antes de la firma de la presente propuesta ha leído las citadas Condiciones Generales de Contratación y, en particular, las cláusulas que se reproducen en la hoja siguiente relativas a Uso de la Información y Protección de Datos Personales.

Firma

Firma

6

Iberinform Internacional, S.A.u.
A-28382927
Cl Duque de la Victoria 4 47001 Valladolid
Cesar A. Aparicio Gandullo
Director Castilla y León
caparicio@iberinform.es
983 357 644
19 de Julio de 2016

Círculo Empresarial Leones (CEL)
G-24394298
Cl Ramiro Valbuena 8 Bajo 24001 León
Julio Cesar Alvarez Alonso
Presidente
jorgevargas@celnet.org
987 070 333
19 de Julio de 2016

El arriba firmante manifiesta disponer de la capacidad legal necesaria para la celebración del presente Acuerdo, en nombre de dicha entidad.

El firmante del presente Acuerdo y las personas de contacto identificadas en el mismo quedan informados y autorizan expresamente la incorporación de sus datos de carácter personal que se obtengan como consecuencia de la relación establecida entre IBERINFORM y el CLIENTE, en un fichero responsabilidad de IBERINFORM para su tratamiento con la finalidad del mantenimiento, desarrollo y control de la citada relación. Del mismo modo, consienten que IBERINFORM utilice estos datos para informar sobre el estado de los productos contratados, así como para remitir a través de cualquier medio, incluidos los medios electrónicos (correo electrónico, etc.), información que pueda interesarles sobre productos y servicios propios, relacionados con información comercial, financiera y de marketing. Los datos personales solicitados en el presente Contrato deben ser facilitados de forma obligatoria para poder prestarle adecuadamente los servicios contratados.

En los casos y términos legalmente establecidos, el consentimiento otorgado es revocable y podrán ejercer los derechos de acceso, rectificación, cancelación y oposición, dirigiéndose por escrito a IBERINFORM en la dirección C/ Raimundo Fernández Villaverde, nº 57 bis, 28003 Madrid o al correo electrónico AtencionClientes@iberinform.es y adjuntando copia de su DNI.

Marque la casilla si no desea recibir comunicaciones comerciales de IBERINFORM.

Transcripción de las condiciones generales de la propuesta de contrato suscrito en lo relativo a uso de la información y protección de datos personales, cuyo texto completo se encuentra disponible a disposición del cliente al entrar por primera vez en el área de usuario de www.iberinform.es o en www.insightview.es, y en el Registro de Condiciones Generales de Contratación de Madrid con número 20150033055.

USO DE LA INFORMACIÓN

La Información es propiedad de IBERINFORM y se encuentra protegida por lo establecido en el Real Decreto Legislativo 1/1996, de 12 de abril, por el que se aprueba el texto refundido de la Ley de Propiedad Intelectual.

Por el presente Contrato, IBERINFORM otorga al CLIENTE un derecho de uso con carácter no exclusivo e intransferible sobre la Información puesta a disposición del CLIENTE durante la ejecución del Contrato. Se entiende por “no exclusivo” el derecho de IBERINFORM a otorgar derechos de uso sobre la Información a cualquier tercero y por “intransferible” la prohibición del CLIENTE de transferir, ceder, traspasar, arrendar, sublicenciar, vender o bajo cualquier otra forma, transmitir, total o parcialmente, el derecho de uso objeto del presente Contrato.

La Información se pone a disposición del CLIENTE para su uso interno, no pudiendo éste en ningún caso, ya sea de forma total o parcial, gratuita u onerosa, salvo autorización expresa y por escrito de IBERINFORM:

- Comunicar o divulgar la Información a terceros, salvo a los empleados del CLIENTE, únicamente cuando resulte necesario para el ejercicio de sus funciones, o realizar cualquier otro acto de disposición de la Información, siendo el CLIENTE el único responsable de las consecuencias que se puedan derivar de tales acciones.
- Alterar, transformar o, de cualquier otra forma, modificar la Información.
- Reproducir la Información, haciendo extensiva esta prohibición a la copia de la misma una vez transformada. No obstante lo anterior, será lícita la reproducción que sea estrictamente necesaria para utilizar la Información con las finalidades previstas en el presente Contrato.
- Extraer o reutilizar la totalidad o parte del contenido de la Información comunicada, sin perjuicio de lo dispuesto en la legislación vigente en materia de Propiedad Intelectual.
- Utilizar la Información en beneficio de terceros o para la prestación de servicios a terceros.

IBERINFORM podrá, a su absoluta discreción, incluir en la Información datos no identificables que, sin alterar su esencia, le permitan auditar el cumplimiento de los términos y condiciones establecidos en el presente Contrato.

Las cesiones de derechos de uso previstas en la presente Cláusula no implican la transmisión de ningún otro derecho derivado de la Propiedad Intelectual.

Sin perjuicio de lo anteriormente expuesto, el derecho de uso otorgado respecto de las bases de datos de marketing tendrá una duración inicial de un año a contar desde la fecha en que cada base de datos de marketing sea puesta a disposición del CLIENTE, salvo que las Partes establezcan un término distinto en el momento de su solicitud. Transcurrido dicho plazo, el CLIENTE deberá destruir cualquier soporte en el que se contuviera la mencionada base de datos de marketing.

Durante este tiempo, el CLIENTE tiene derecho al uso de la información, para la realización de llamadas telefónicas y para la realización de envíos de comunicaciones comerciales exclusivamente por correo ordinario, y en ningún caso por medios electrónicos (fax o medio equivalente).

PROTECCIÓN DE DATOS PERSONALES

IBERINFORM garantiza la legalidad de las fuentes utilizadas en la elaboración de la Información, si bien advierte expresamente que ésta se refiere exclusivamente a personas jurídicas, personas de contacto de dichas personas jurídicas o a actividades comerciales, industriales o navieras desarrolladas por personas físicas. EL CLIENTE se compromete a emplear la Información exclusivamente para el establecimiento o desarrollo de relaciones negociales, precontractuales o contractuales dentro del ámbito de la actividad empresarial de dichas personas jurídicas o físicas o, en su caso, para el envío de comunicaciones comerciales relacionadas con la actividad empresarial de éstas.

EL CLIENTE se obliga al cumplimiento de las obligaciones que, como cesionario de este tipo de datos o como consecuencia del uso de los mismos, le correspondan según lo dispuesto en la legislación vigente. EL CLIENTE será el único responsable de las consecuencias que se deriven del uso de la Información contraviniendo las obligaciones recogidas en la presente cláusula.